

RESERVA DA BIOSFERA DA MATA ATLÂNTICA

Projeto : APOIO `A CRIACAO DE MOSAICOS
NA SERRA DO MAR



Contrato: IA-RBMA /CEPF 2005/2006

O MaB e as Reservas da Biosfera no Brasil

1991 – (1992, 1993, 2000, 2002)

RB Mata Atlântica

Área = 350.000 km²

1993 – RB do Cinturão Verde de SP

Área = (Parte integrante da RBMA)

1993 – (2000, 2001) – RB Cerrado

Área = 296.500 km²

2000 - RB Pantanal

Área = 251.570 km²

2001 – RB Caatinga

Área = 198.990 km²

2001 – BR Amazônia Central

Área = 208.600 km²

2005 – RB Espinhaço

Área = 3.070 Km²

Área Total de RB \cong 1.303.070 km² \cong 16% Território Brasileiro

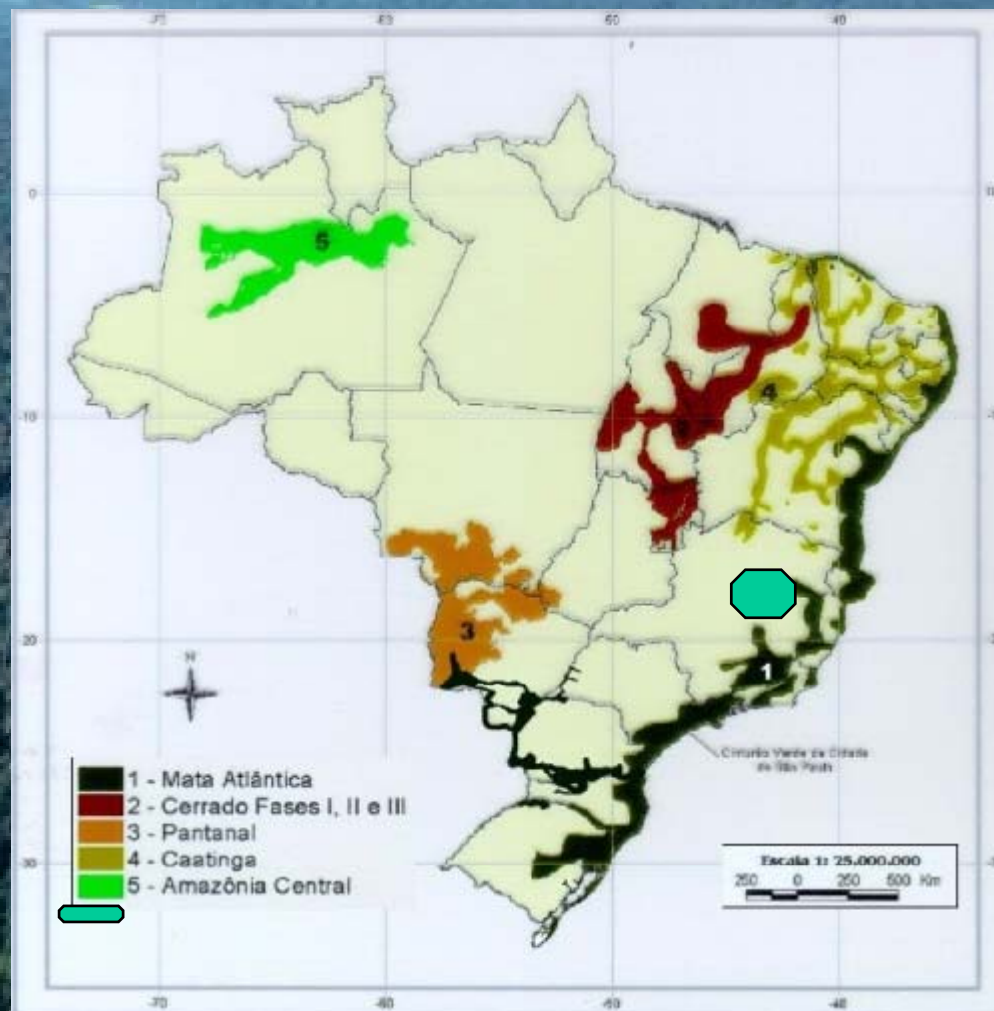

Rede Mundial de Reservas da Biosfera

440 Reservas da Biosfera em 97 países

As Reservas da Biosfera no SNUC

As Reservas da Biosfera foram oficializadas como **Áreas Protegidas Especiais**, no Capítulo VI da Lei Federal 9985/00 que institui o **Sistema Nacional de Unidades de Conservação, SNUC**, regulamentada através do Decreto 4340/03

Missão da RBMA

Contribuir, no Domínio Mata Atlântica, para o desenvolvimento de relações harmônicas entre a sociedade e o meio ambiente, conforme preconizado pelo Programa MaB/UNESCO e pela Política Nacional do Meio Ambiente, promovendo a conservação do patrimônio natural e cultural, o desenvolvimento sustentável e a valorização do conhecimento, tradicional e científico.



Reserva da Biosfera da Mata Atlântica

Domínio Mata Atlântica e seus Remanescentes

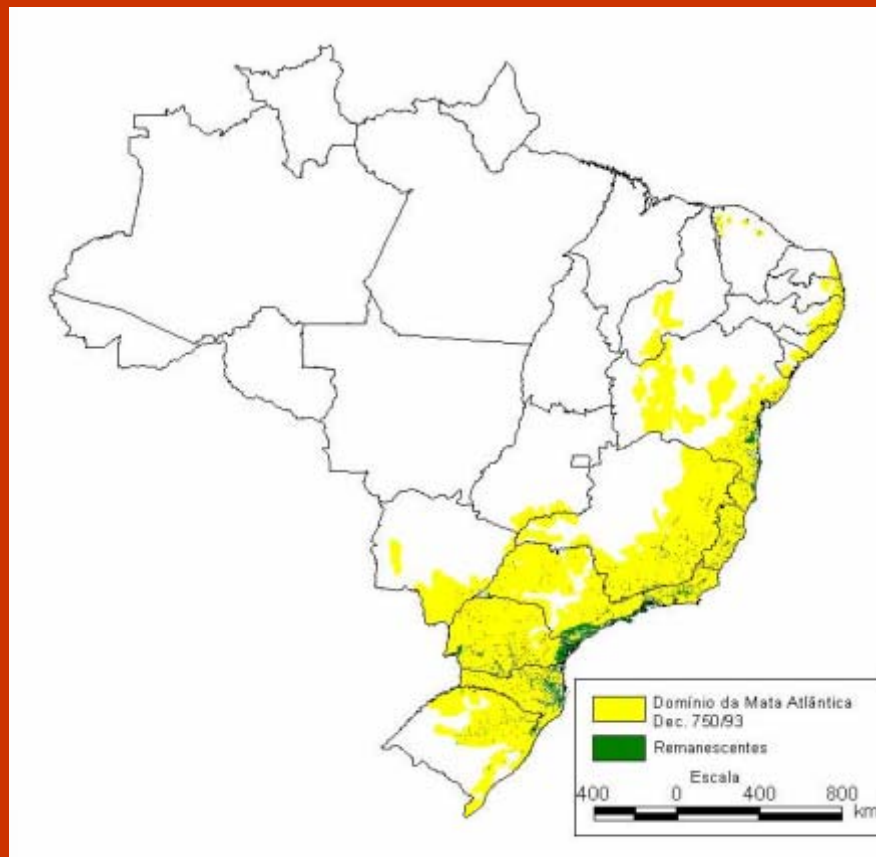

Área da Reserva da Biosfera da Mata Atlântica



A Reserva da Biosfera da Mata Atlântica

Inovando nas dimensões e zoneamento do território

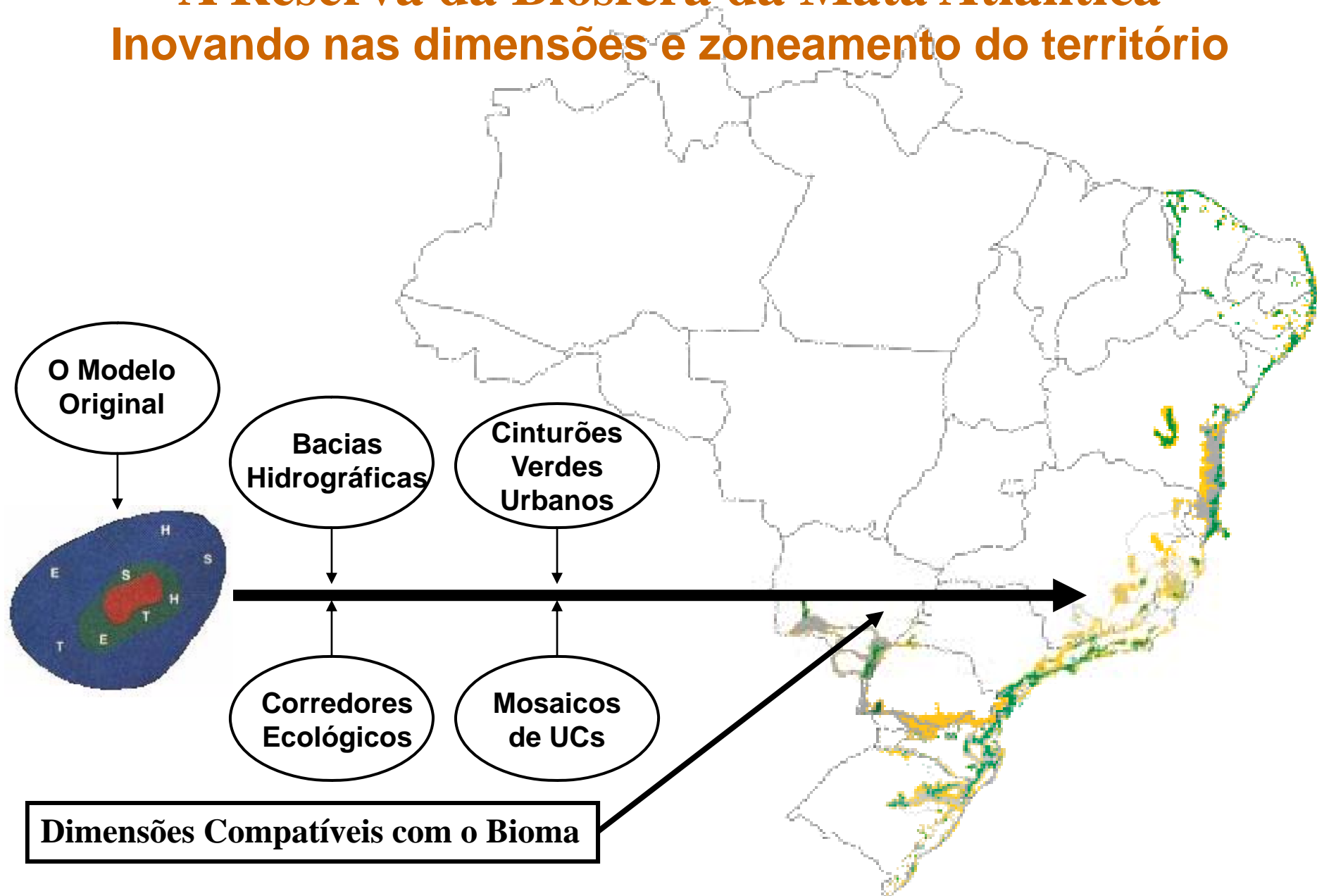

Sistema de Gestão da RBMA

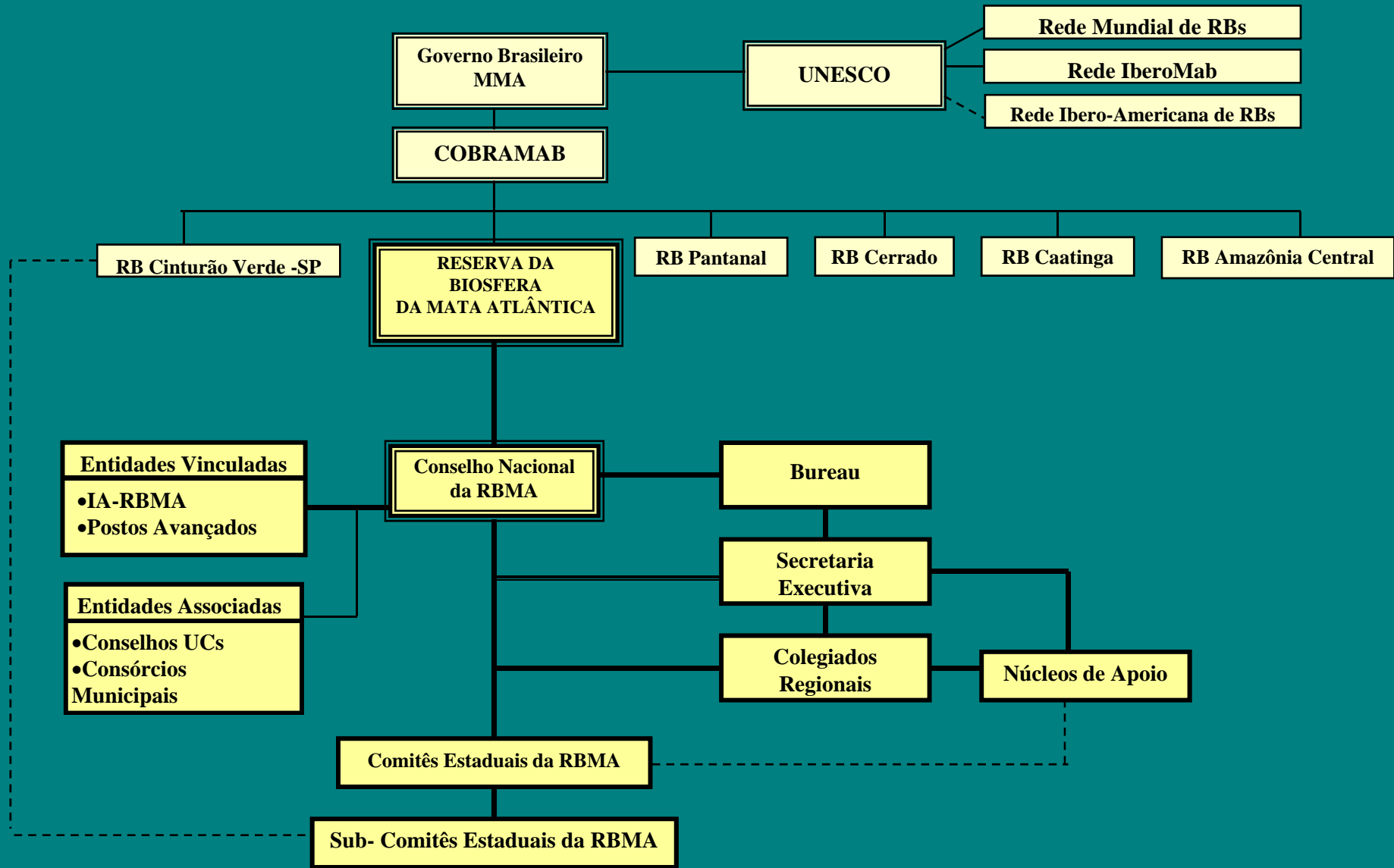

50 % Membros Governamentais + 50% Membros Não Governamentais
 (Governos Federal, Estaduais, Municipais) (ONGs, Moradores, Cientistas, Empresários)

Programas da Reserva da Biosfera da Mata Atlântica

Linha de Ação 1. Gestão e Fortalecimento Institucional da RBMA

- Consolidação do Sistema de Gestão da RBMA
- Consolidação Territorial
- Planejamento Estratégico
- Gestores da Mata Atlântica

Linha de Ação 2. Políticas Públicas e Relações Institucionais

- Políticas Públicas
- Relações Institucionais

Linha de Ação 3. Intercâmbio e Cooperação Internacional

- Cooperação Internacional

Linha de Ação 4. Conservação e Desenvolvimento Sustentável

Recursos Florestais

- Águas e Florestas
- Ação Regional
- Turismo Sustentável
- Municípios e Mata Atlântica
- Conservação e Pesquisa
- Cultura e Mata Atlântica
- Economia de Qualidade

Linha de Ação 5: Informação, Comunicação e Educação Ambiental

- Anuário Mata Atlântica
- Comunicação e Educação Ambiental



Projetos de Ação Regional

- Projeto Sítios do Patrimônio Mundial Natural -MMA
- Projeto Ecorregião Serra do Mar- WWF Brasil
- Projeto Corredor Central da Mata Atlântica -MMA
- Projeto Corredor da Mantiqueira –Valor Natural
- Projeto Corredor Tinguá Bocaina- Instituto Terra
- Projeto Mosaicos da Serra do Mar- IA-RBMA /CEPF

Projeto Corredor Ecológico Central da Mata Atlântica

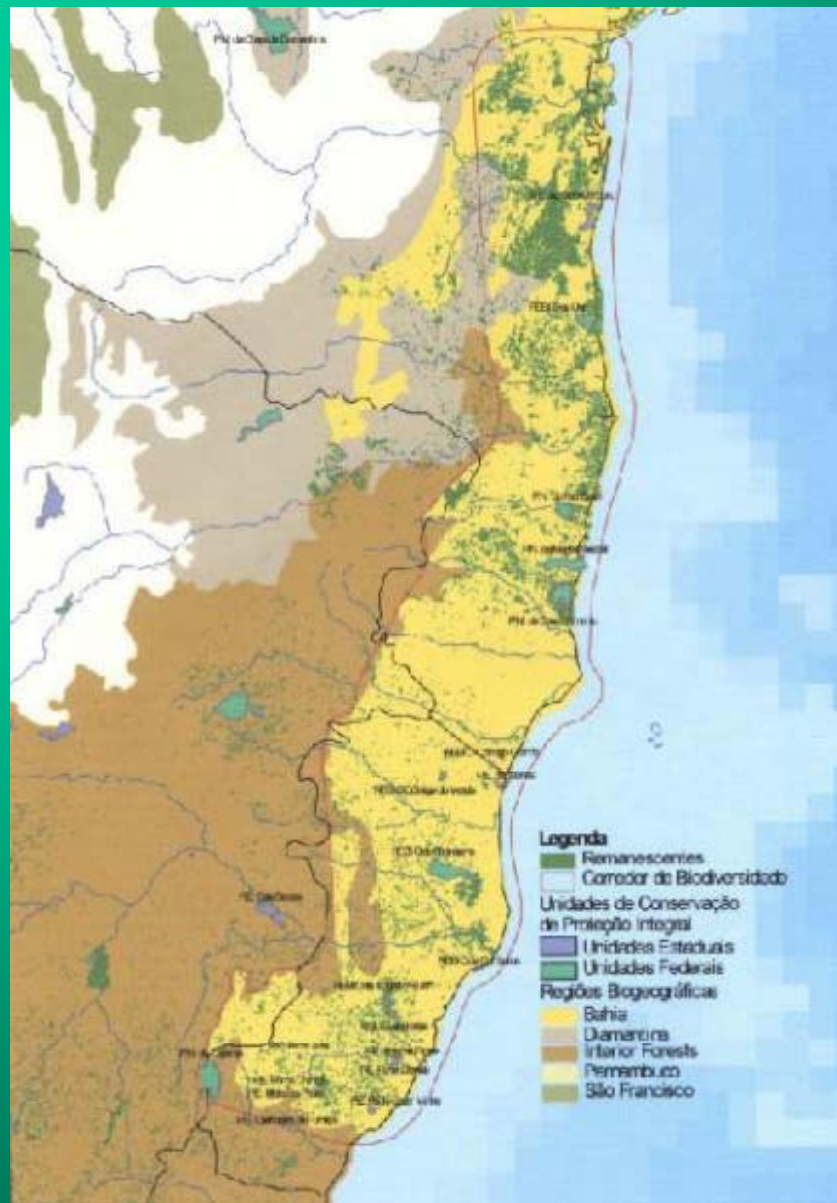

Projeto Corredor de Biodiversidade da Mantiqueira



Corredor Tinguá - Bocaina

Mapa de Áreas Prioritárias de Conservação do Corredor de Biodiversidade Tinguá - Bocaina e Mosaicos

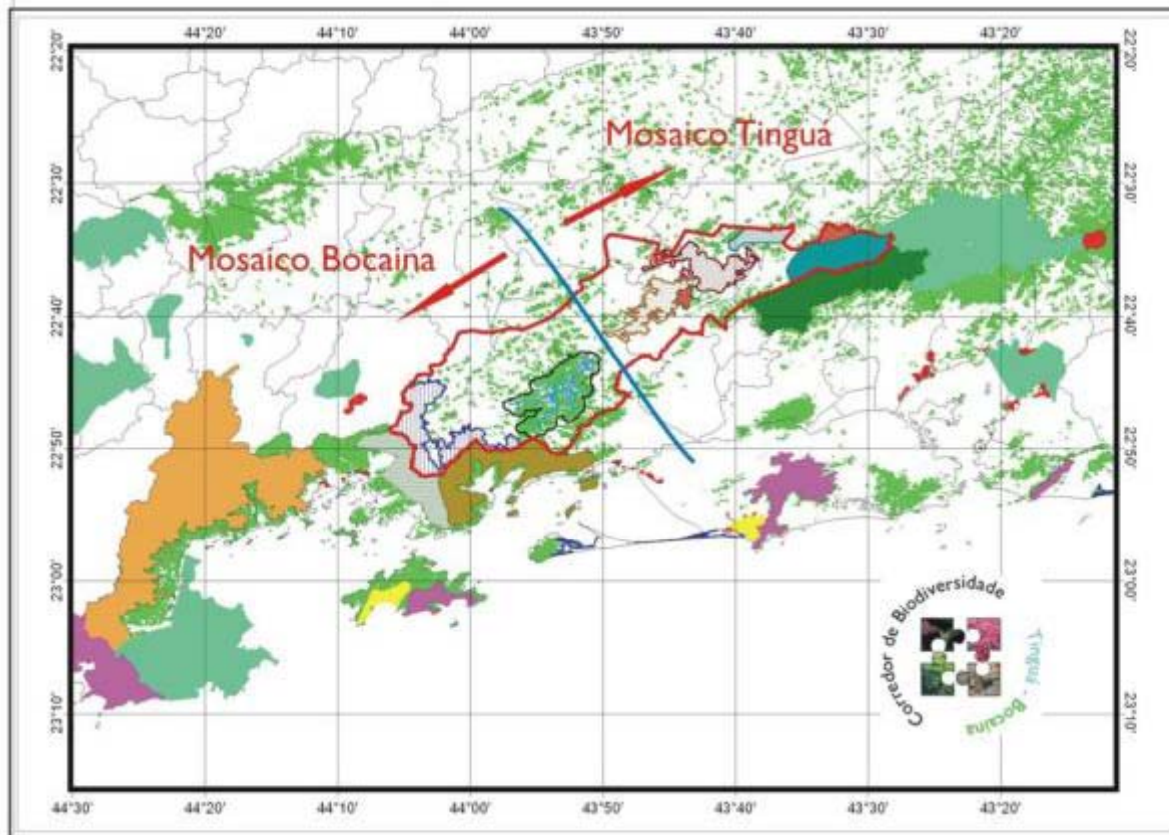

Projeto: APOIO À CRIAÇÃO DE MOSAICOS NO CORREDOR DA SERRA DO MAR

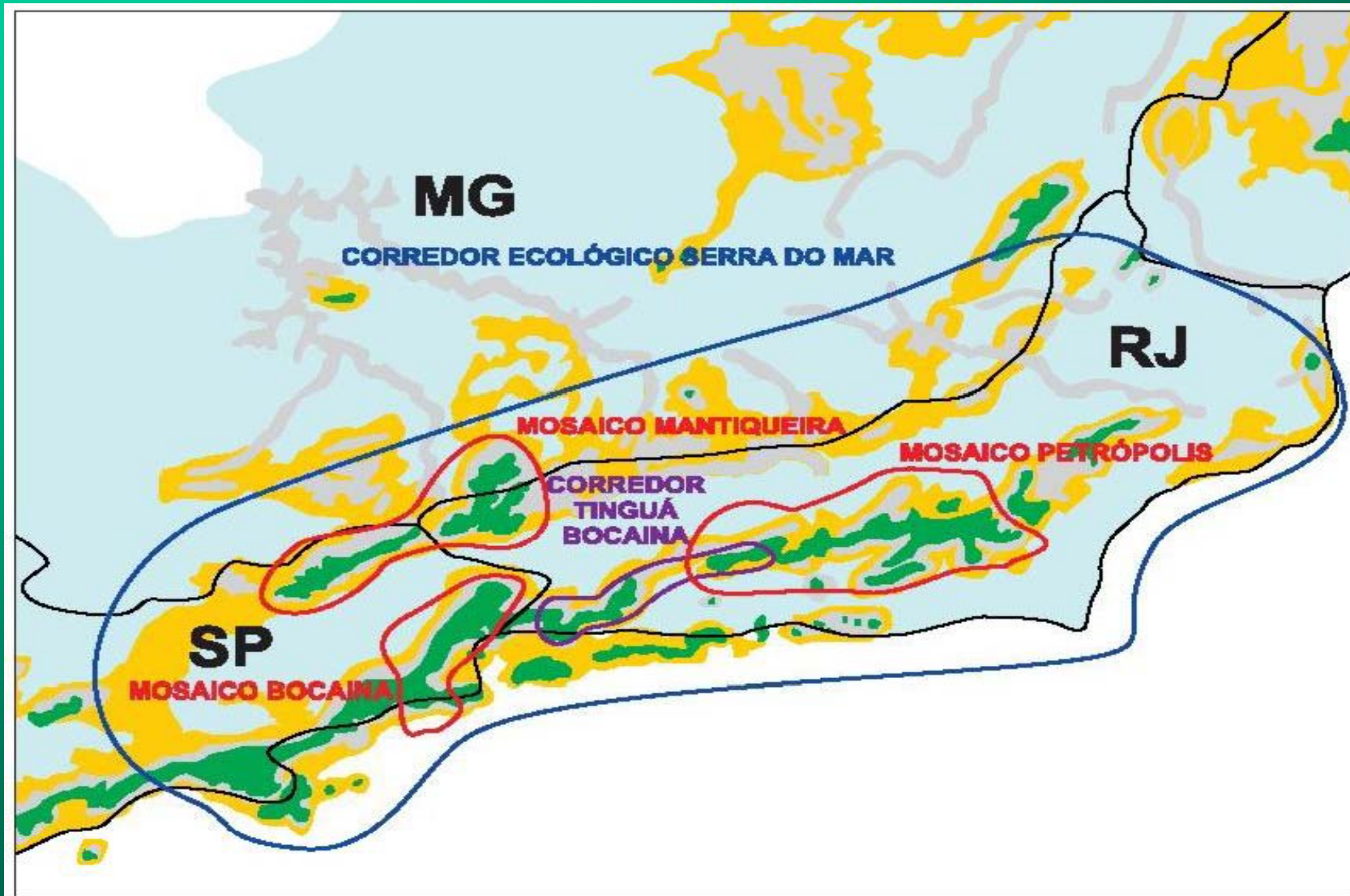

* Sem escala.

**PROJETO: MOSAICOS DE ÁREAS PROTEGIDAS
NO CORREDOR DA SERRA DO MAR
(CONTRATO - IA-RBMA X CEPF - DEZEMBRO DE 2005)**

OBJETIVO GERAL: Apoiar a criação e Implementação de três Mosaicos de Áreas Protegidas nas Regiões de Bocaina , Mantiqueira e Petrópolis /Teresópolis no Corredor da Serra do Mar

RECURSOS APROVADOS– US\$ 100.000,00 (CEM MIL DÓLARES)

DURAÇÃO DO PROJETO – 12 (DOZE) MESES

DIREÇÃO ESTRATÉGICA DO PROJETO :

- Principal - Número 2 do CEPF : “promoção do manejo de áreas existentes através de esforços e ações integradas da sociedade civil.
- Número 1 do CEPF: “estimular o manejo da paisagem através de esforços e ações propostas pela sociedade local”.

MISSÃO DO PROJETO MOSAICOS DA SERRA DO MAR:

- Institucionalizar e implementar a gestão integrada das UC's e de outras áreas protegidas**
- Fortalecer a identidade regional e a gestão do território considerando as diversas categorias de manejo das UC's**
- Fortalecer a gestão de cada UC integrante do mosaico**
- Sistematizar e disseminar informações sobre práticas de gestão e oportunidades (capacitação, captação de recursos, etc)**

- Fomentar e consolidar fóruns regionais de diálogo das práticas sustentáveis de gestão e desenvolvimento**
- Promover coerência multi-escalar do conhecimento para a tomada de decisão**
- Otimizar e fortalecer as relações das instituições gestoras de áreas protegidas com a sociedade**
- Identificar e fomentar arranjos produtivos locais para desenvolvimento sustentável**
- Promover a formação de redes e o fortalecimento das existentes**

ÁREAS PRIORITÁRIAS PARA CRIAÇÃO DE MOSAICOS

1. REGIÃO DA BOCAINA divisa São Paulo/Rio de Janeiro (Bocaina, Paraty, Ubatuba): P.N. Bocaina, Reserva Ecológica da Joatinga, APA Cairuçu, Núcleos de Cunha e Picingüaba do P. E. da Serra do Mar, EEc Bananal, EE Tamoios, APA Municipal de Proteção dos Recursos Pesqueiros de Paratymirim e Saco Mamanguá, e outras.

2. REGIÃO DA SERRA DA MANTIQUEIRA (SP, MG, RJ): Parque Nacional do Itatiaia, os Parques Estaduais de Campos de Jordão (e o dos Mananciais), o P. E. do Papagaio, APA da Mantiqueira, além de várias RPPNs e parques municipais.

3. REGIÃO SERRANA CENTRAL DO RIO DE JANEIRO (Petrópolis, Teresópolis e dezenas de municípios): A APA Petrópolis, o Parques Nacional da Serra dos Órgãos, a REBIO de Araras, a REBIO de Tinguá, o P.E. dos Três Picos, APP Alcobaça e várias outras UCs.

PRINCIPAIS ETAPAS:

•**REUNIÕES DE PLANEJAMENTO:** apresentar e detalhar o plano operacional e planejar as Oficinas Regionais com Articuladores Regionais da Fase Preparatória e alguns parceiros estratégicos.

•**OFICINAS REGIONAIS PARA ARTICULAÇÃO DOS TRES MOSAICOS:**

OFICINAS REGIONAIS I: Informar sobre o projeto; explicitar o papel dos mosaicos e articular os participantes; apresentar informações, projetos e produtos em desenvolvimento ou previstos para região ; discutir e referendar a área de interesse para criação e implementação do mosaico; propor arranjos institucionais; buscar a definição de parceiros, responsabilidades e agenda integrada de trabalho.

OFICINAS REGIONAIS II: Primeiro Módulo- Consolidar e validar a proposta de cada mosaico, da minuta de portaria, da proposta de Instância Gestora. Segundo Módulo- Elaborar Plano Estratégico de Ação.

•**REUNIÕES TÉCNICAS REGIONAIS, NO IA-RBMA E NO MMA/ SBF/ IBAMA:**

Elaboração e discussão preliminar das minutas dos instrumentos técnicos e jurídicos para criação dos mosaicos e mobilização e articulação política de todas as instâncias e segmentos para criação das Instâncias Gestoras dos Mosaicos .

PRINCIPAIS PRODUTOS:

- **Dossiês de Informações** ambientais, sócio-econômicas e culturais dos três Mosaicos (CD-Rom)
- Propostas detalhadas das **Portarias de criação dos Mosaicos e das Instâncias Gestoras**
- **Plano Estratégico de Gestão** dos três Mosaicos
- **Rede de Parcerias articulada** entre agentes ambientais, moradores e instituições atuantes na Serra do Mar

Proposta Mosaico Petrópolis

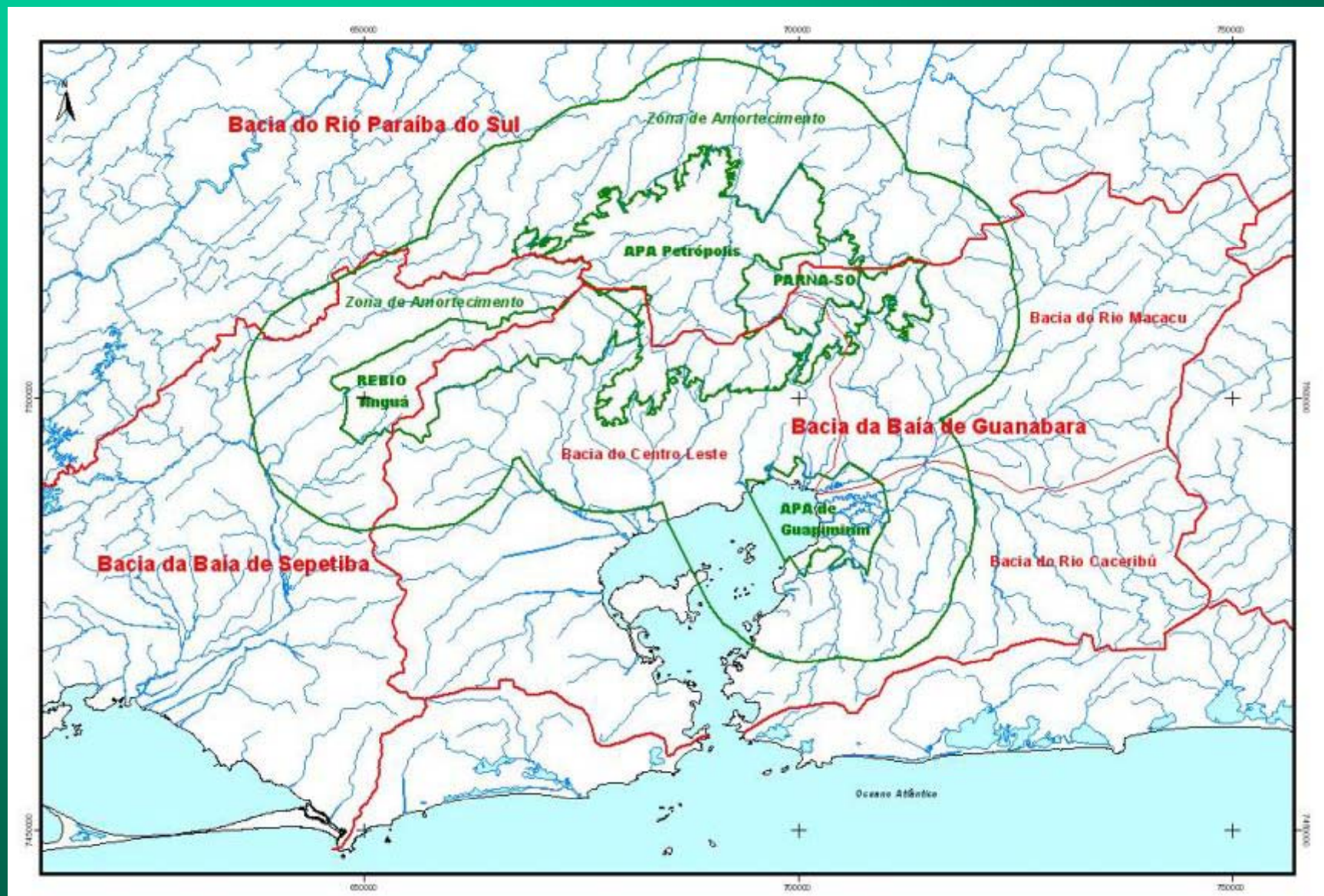

Proposta Mosaico Mantiqueira

Microbacia do Ribeirão da Água Preta e as Unidades de Conservação da Mantiqueira

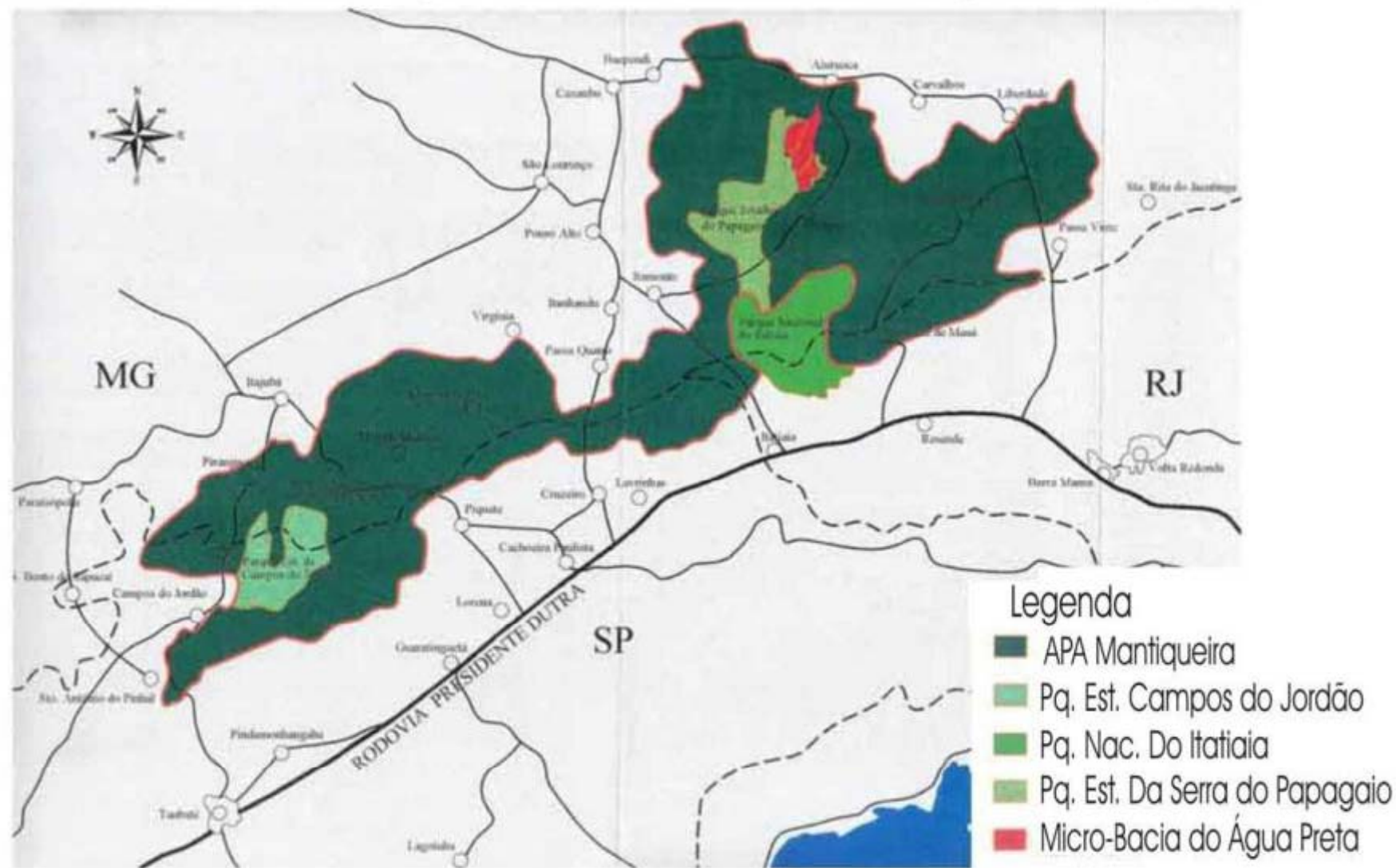

Proposta Mosaico Bocaina

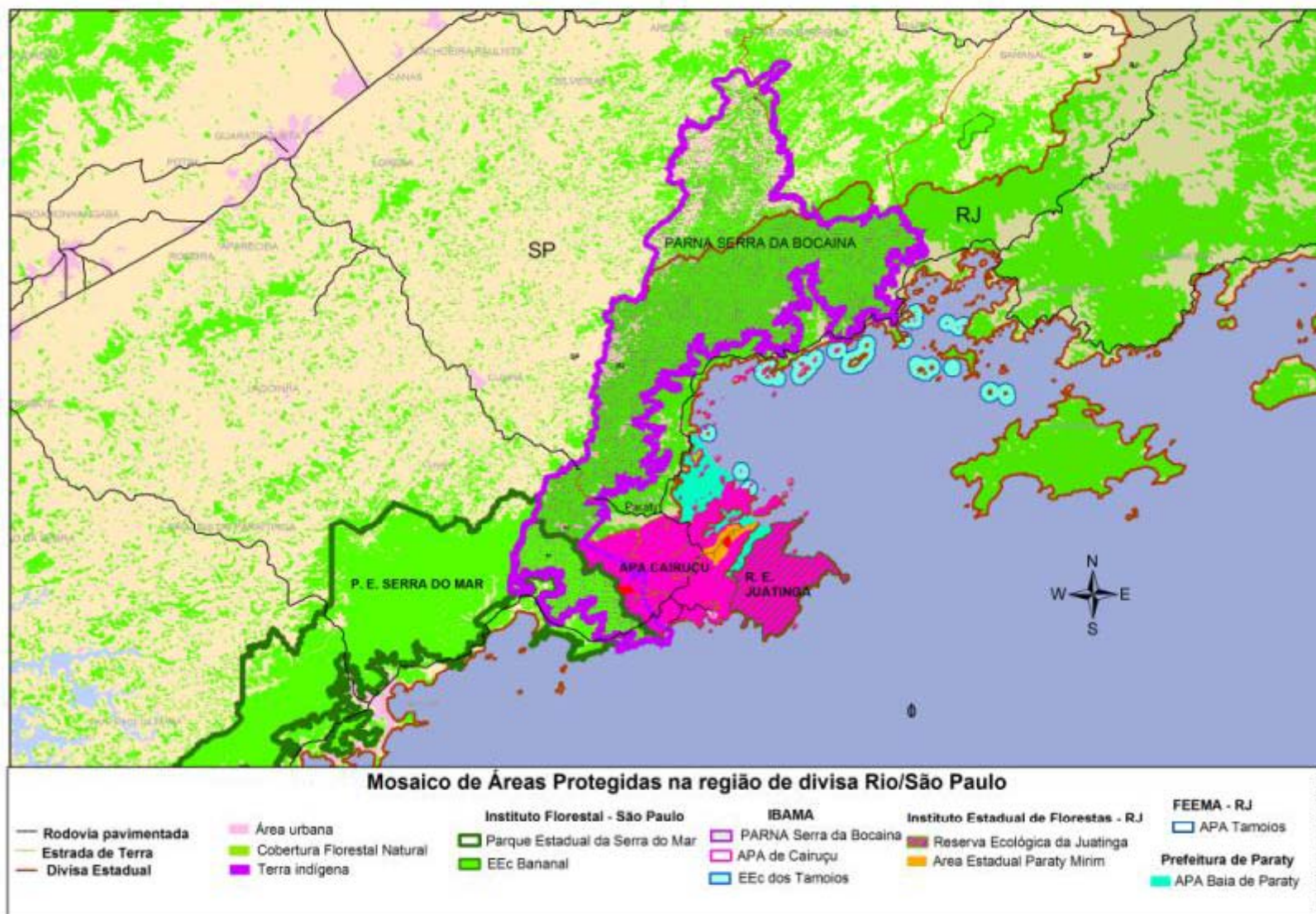

ARTICULADORES / FACILITADORES REGIONAIS DOS MOSAICOS- (Fase Preparatória)

- Região Mantiqueira -Luiz Midéia - Fundação Matutu
- Clarismundo – APA Mantiqueira- IBAMA
- Região Petrópolis - Iára Valverde –APA PETRÓPOLIS-IBAMA
- Marcelo Motta - Instituto Terra Nova
- Região Bocaina - Marcelo Guimarães – Associação Cairuçu
- Adriana Mattoso- Instituto Florestal SP

PARCEIROS ESTRATÉGICOS:

- Organismos Gestores Federais ,Estaduais, Municipais e proprietários particulares de UCs e outras áreas protegidas (SP,MG,RJ,ES)
- Comitês Estaduais da RBMA -SP,MG,RJ,ES
- Organizações Não Governamentais
- Corredor Tinguá - Bocaina -Instituto Terra
- Corredor PB do Sul - APA PB do Sul- IBAMA SP
- Corredor Ecológico da Mantiqueira - Valor Natural
- Ecorregião Serra do Mar- WWF-Brasil
- Grupo Águas e Florestas(CN-RBMA;SOSMA;WWF-BRASIL;TNC)
- Prefeituras Municipais

AGENDA PRINCIPAL

•REUNIÕES DE PLANEJAMENTO:

JANEIRO- Dia 31-

1ª Reunião de Planejamento com Articuladores /Facilitadores Regionais- IF /SP- Apresentação do Projeto e início mobilização dos trabalhos com os articuladores e facilitadores regionais

MARÇO- Dia 14

2ª Reunião de Planejamento com Articuladores / Facilitadores Regionais –IF /SP Compatibilização de agendas; discussão da Missão do Projeto; do Roteiro para Dossiês dos Mosaicos, e das Diretrizes para base cartográfica; Planejamento das Oficinas Regionais I

MAIO- Dia 29

3ª Reunião de Planejamento com Articuladores/ Facilitadores Regionais- Itatiaia ou IF /SP -Avaliação das Oficinas e Planejamento das Oficinas Regionais II e Encaminhamentos Gerais

•OFICINAS REGIONAIS DE PLANEJAMENTO:

OFICINAS REGIONAIS I:

- ABRIL**

Dias 17 e 18-Bocaina (2a e 3a)

- MAIO**

Dias 4 e 5 – Mantiqueira (5a e 6a)

Dias 11 e 12 – Petrópolis (5a e 5a)

OFICINAS REGIONAIS II:

PREVISTAS PARA segunda quinzena de AGOSTO

Datas a definir na 3ª Reunião de Planejamento – Dia 29 de Maio

•ENCAMINHAMENTO DA DOCUMENTAÇÃO PARA APROVAÇÃO FINAL:

PREVISTO PARA SETEMBRO

Datas a definir na 3ª Reunião de Planejamento



Contando com você...

helocnrbma@uol.com.br

andrenolf@rbma.org.br

www.rbma.org.br

(11) 6232-5728